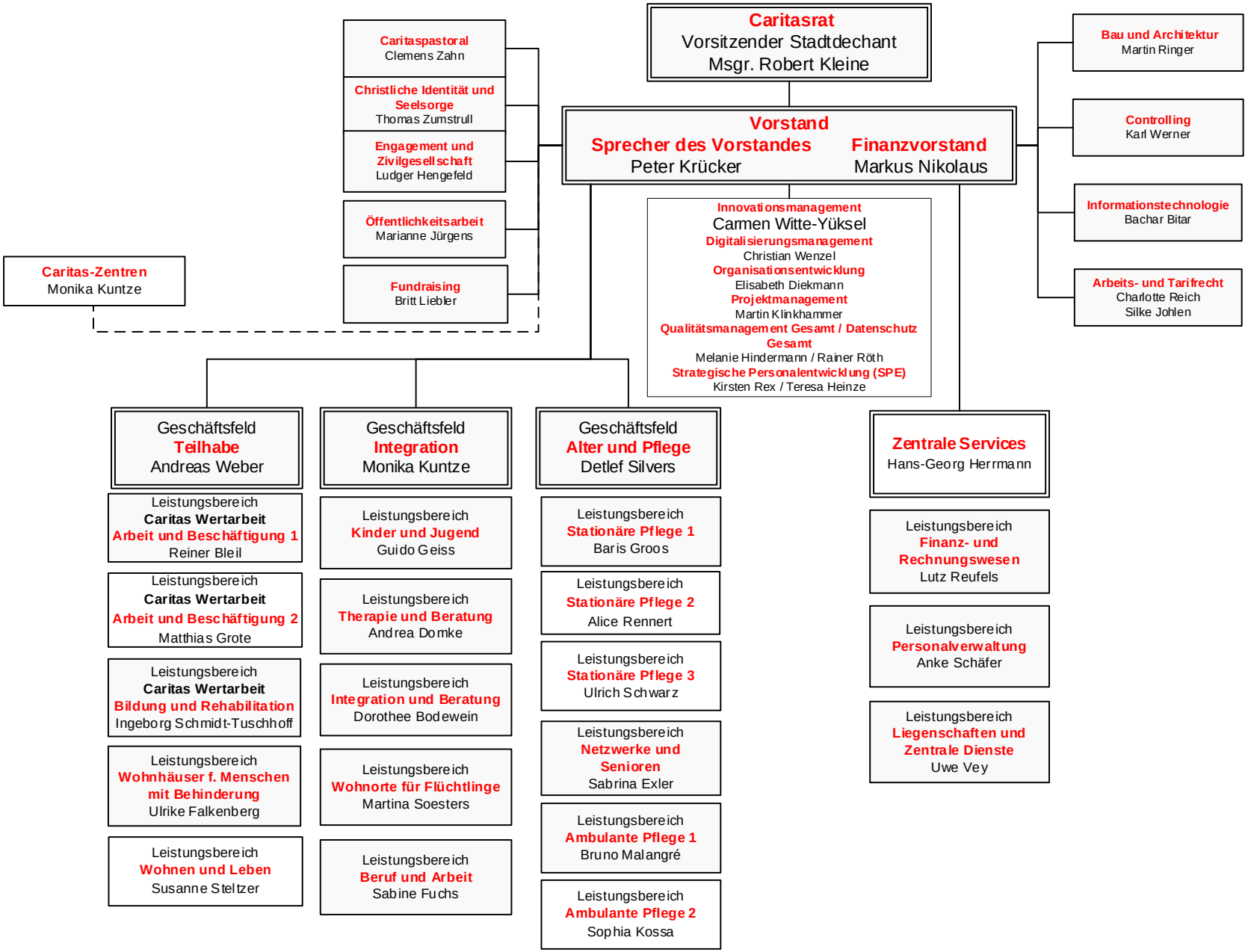
Caritasrat
Vorsitzender Stadtdechant
Msgr. Robert Kleine
Caritaspastoral
Clemens Zahn
Christliche Identität und Seelsorge
Thomas Zumstrull
Engagement und Zivilgesellschaft
Ludger Hengefeld
Öffentlichkeitsarbeit
Marianne Jürgens
Fundraising
Britt Liebler
Caritas-Zentren
Monika Kuntze
Vorstand
Sprecher des Vorstandes
Peter Krücker
Finanzvorstand
Markus Nikolaus
Innovationsmanagement
Carmen Witte-Yüksel
Digitalisierungsmanagement
Christian Wenzel
Organisationsentwicklung
Elisabeth Diekmann
Projektmanagement
Martin Klinkhammer
Qualitätsmanagement Gesamt / Datenschutz Gesamt
Melanie Hindermann / Rainer Röth
Strategische Personalentwicklung (SPE)
Kirsten Rex / Teresa Heinze
Bau und Architektur
Martin Ringer
Controlling
Karl Werner
Informationstechnologie
Bachar Bitar
Arbeits- und Tarifrecht
Charlotte Reich
Silke Johlen
Geschäftsfeld Teilhabe
Andreas Weber
Leistungsbereich Caritas Wertarbeit Arbeit und Beschäftigung 1
Reiner Bleil
Leistungsbereich Caritas Wertarbeit Arbeit und Beschäftigung 2
Matthias Grote
Leistungsbereich Caritas Wertarbeit Bildung und Rehabilitation
Ingeborg Schmidt-Tuschhoff
Leistungsbereich Wohnhäuser f. Menschen mit Behinderung
Ulrike Falkenberg
Leistungsbereich Wohnen und Leben
Susanne Steltzer
Geschäftsfeld Integration
Monika Kuntze
Leistungsbereich Kinder und Jugend
Guido Geiss
Leistungsbereich Therapie und Beratung
Andrea Domke
Leistungsbereich Integration und Beratung
Dorothee Bodewein
Leistungsbereich Wohnorte für Flüchtlinge
Martina Soesters
Leistungsbereich Beruf und Arbeit
Sabine Fuchs
Geschäftsfeld Alter und Pflege
Detlef Silvers
Leistungsbereich Stationäre Pflege 1
Baris Groos
Leistungsbereich Stationäre Pflege 2
Alice Rennert
Leistungsbereich Stationäre Pflege 3
Ulrich Schwarz
Leistungsbereich Netzwerke und Senioren
Sabrina Exler
Leistungsbereich Ambulante Pflege 1
Bruno Malangré
Leistungsbereich Ambulante Pflege 2
Sophia Kossa
Zentrale Services
Hans-Georg Herrmann
Leistungsbereich Finanz- und Rechnungswesen
Lutz Reufels
Leistungsbereich Personalverwaltung
Anke Schäfer
Leistungsbereich Liegenschaften und Zentrale Dienste
Uwe Vey